

Die ganze Welt des Metallbaus. Aus einer Hand.



**KOLLINGER**  
Metallbau

Unternehmen.



# Traditionell innovativ.

## Kompetent aus Erfahrung.

Seit über 30 Jahren bündeln wir unsere Kompetenzen in der Fertigung hochwertiger Bauteile und Lösungen aus Metall. Damit sind wir heute einer der führenden Metallbau-Zulieferer für namhafte Unternehmen aus den unterschiedlichsten Branchen.

## Unsere Stärke geht in die Tiefe.

Unsere Stärke ist eine außergewöhnlich hohe Fertigungstiefe, die alle Prozesse in der Metallbearbeitung umfasst. Kompetente Beratung, fundiertes Know-how in Entwicklung und Konstruktion, ein hauseigener Muster- und Werkzeugbau sowie auftragsbezogene Logistik runden das Leistungsspektrum ab. Auf rund 20.000 Quadratmetern produzieren wir für unsere Kunden Standardbauteile und komplexe Individuallösungen sowohl in hohen Losgrößen als auch in Kleinserien.

## Innovation. Qualität. Zuverlässigkeit. Kostenbewusstsein.

Diese Werte prägen unser Unternehmen von Beginn an und bewähren sich in der täglichen Praxis:

- Innovative Konstruktions- und Fertigungsmethoden sorgen für innovative Lösungen.
- Konsequentes Qualitätsmanagement und besonders präzise Bearbeitungsverfahren sichern den hohen Qualitätsstandard.
- Computergestützte Produktionsabläufe garantieren eine kosteneffiziente Fertigung und beispielhafte Termintreue.

Neben leistungsstarken Maschinen und modernsten Fertigungsmethoden sind es vor allem unsere engagierten und erfahrenen Mitarbeiter, die uns heute zu einem kompetenten Partner für den Bereich Metallbau machen.



Computergestützter Fertigungsablauf

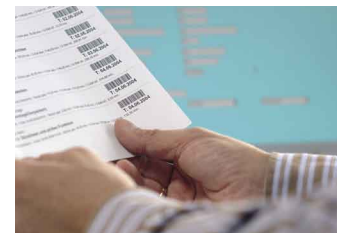

Schwenk- / Biegeautomat

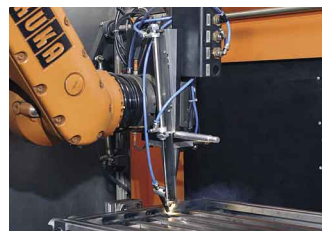

Roboter - Laserschweißtechnik



Leistungen.

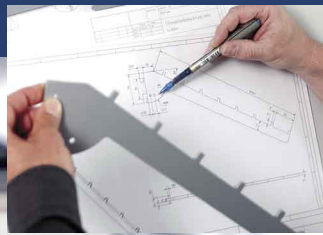

# Metallbau. Full-Service. Von A bis Z.

## Für jede Aufgabe die optimale Lösung.

Unsere Stärken sind eine hohe Fertigungstiefe und ein innovativer Maschinenpark, der auch höchsten technischen und qualitativen Anforderungen genügt. Durch eine ständige Prozessoptimierung erzielen wir einen effizienten Auftragsdurchlauf und absolute Termintreue - denn darauf legen wir besonderen Wert. Ein umfassendes Serviceangebot rund um die Fertigung ergänzt unser Leistungsspektrum. So finden wir für jede Aufgabe die optimale Lösung. Flexibel. Kostenbewusst. Termingerecht.

## Alles aus einer Hand.

- Beratung in konstruktions- und fertigungstechnischen Fragen
- Projektierung individueller Problemlösungen
- Konstruktion in 2D- und 3D-CAD
- Muster- und Werkzeugbau
- Serienfertigung
- Montage/Elektromontage
- Logistik: Kommissionierung, Lagerung, Versand

## Unsere Fertigungstechnik auf einen Blick:

### Werkstoffe:

- Stahl
- Edelstahl
- Aluminium

### Werkstückbearbeitung:

- Rohr-, Blech- und Profilschnitt
- Laserschneiden (Bleche, Rohre)
- Abkanten, Stanzen, Prägen
- Rohrstanzen, Rohrbiegen, Drehen, Fräsen
- Roboter-Laserschweißen, Roboter-Schweißen WIG/MAG

### Oberflächenveredelung:

- Pulverbeschichten
- Verchromen
- Verzinken
- Eloxieren
- Edelstahlbearbeitung: Hochglanzpolieren, Schleifen (Korn 240/320), Bürsten, Glasperlstrahlen



Präzisions - Sägevollautomat

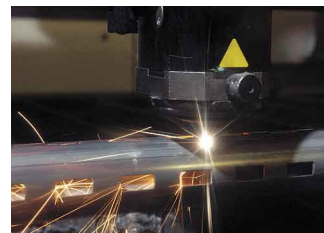

Flachbett- / Rohrlaser



Rohrstanzanlagen



Roboterschweißanlagen MAG/WIG



Pulverbeschichtungsanlage



Hochregallager



Logistik

Produkte.

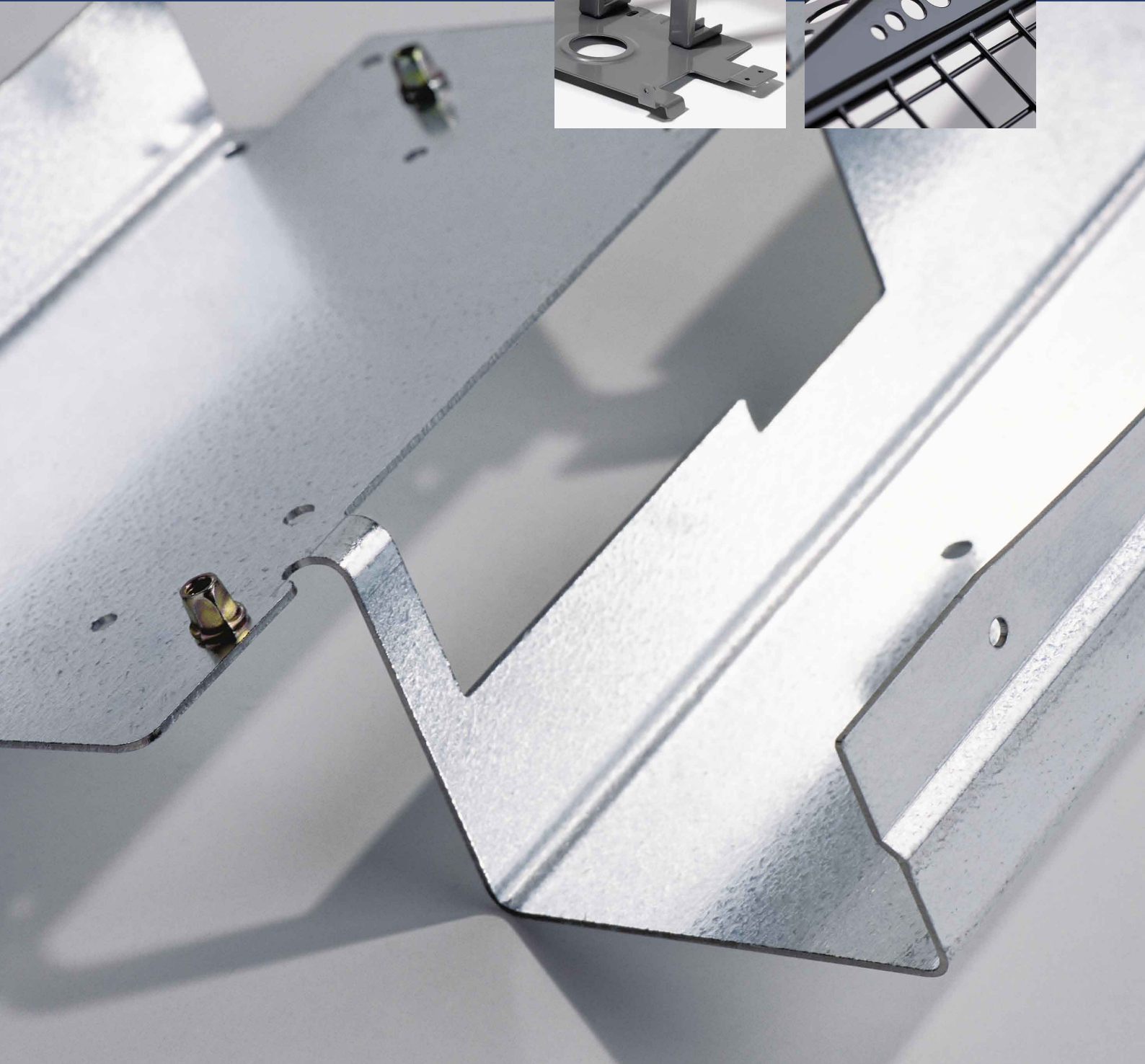

# Qualität bis ins Detail.

## Am Ende zählt das Ergebnis.

Ein perfektes Produktionsergebnis ist das, was Sie von uns erwarten. Ganz unabhängig davon, ob es sich um ein einfaches Bauteil oder eine komplexe Gesamtlösung handelt - wir liefern Ihnen nur geprüfte Qualität. Bis ins Detail.

## Branchenübergreifend bewährt.

Unsere Kompetenz haben wir vielfach bewiesen, zum Beispiel

- als Deutschlands führender Zulieferer für Ladenbauer und Shopeinrichter
- als Lieferant von Displays und Warenträgern für weltbekannte Markenartikler
- in der Fertigung hochwertiger Metallelemente für die Möbelindustrie
- als Zulieferer von Einzelbauteilen oder komplexen Baugruppen für den Maschinen-, Anlagen- und Fahrzeugbau
- als Lohnfertiger von Bauteilen aus Stahl, Edelstahl oder Aluminium für viele renommierte Unternehmen der produzierenden Industrie

## Zuverlässigkeit zahlt sich aus.

Termintreue und Zuverlässigkeit haben den Namen Kollinger nachhaltig gefestigt. Heute arbeiten wir weltweit als Zulieferer für namhafte Marken, wie beispielsweise Audi, Bosch, Himolla, Hülsta, JVC, Karstadt, Kunert, Metz, Müller Drogeriemarkt, Vorwerk, Nilfisk-ALTO, VW, WMF..

Wir freuen uns, wenn auch Sie uns Ihr Vertrauen schenken.



Metallkomponenten für exklusive Möbel



Bibliothekeneinrichtungen



Maschinengehäuse

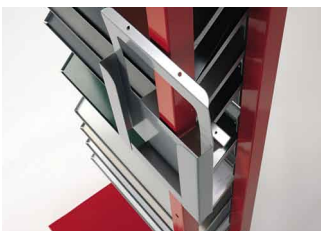

Display/Warenträger



Komponenten und Lösungen für Ladenbauer



LCD-TV - Standfuß



Kundenspezifische Terminalgehäuse

# Kollinger. Jahrzehntelange Kompetenz.

## 1972

Der Anfang. Franz Kollinger legt den Grundstein für das Unternehmen in Hawangen im Allgäu - nur wenige Kilometer südlich von Memmingen. Der Produktionsstart erfolgt am 3. August 1972 mit 20 Mitarbeitern.

## 1977

Erfolg braucht Raum. Das bestehende Betriebsgebäude wird erstmals erweitert und schafft Platz für nunmehr 35 Mitarbeiter. Weitere Ausbaustufen folgen.

## 1983

Zukunft sucht Veränderung. Das Unternehmen, das mittlerweile 70 Mitarbeiter zählt, ändert die Rechtsform und wird zur GmbH.

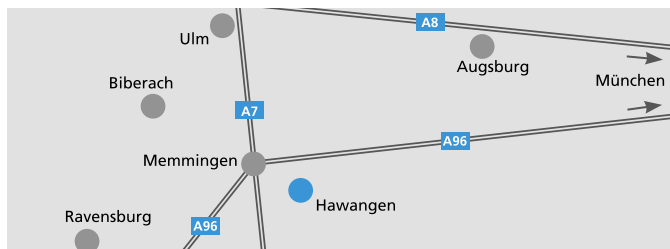

## 1998

Vom Familienunternehmen zum familiären Unternehmen. Die Geschäftsleitung wird erweitert um Petra Langer und Thomas Bender - die Unternehmenskultur bleibt unverändert geprägt von flachen Hierarchien und Teamgeist.

## 2002

Erfahrung bringt Vertrauen. Kollinger wird 30. Mittlerweile gehören zahlreiche namhafte Unternehmen aus verschiedensten Branchen zum treuen Stammklientel.

## 2006

Expansionskurs. Mit dem Bau weiterer rund 4.500 Quadratmetern Produktionsfläche schafft Kollinger Raum für den ständig wachsenden Maschinenpark und noch effizientere Produktionsabläufe.

## 200x

Heute und in Zukunft. Mit rund 150 Mitarbeitern und circa 20.000 Quadratmeter Produktionsfläche ist Kollinger Ihr zuverlässiger Partner für hochwertige Lösungen aus Metall.



1972

200x